

Sage HR Suite Neue Version 2021.3.0

27. August 2021

Gesetzliche Änderungen und Neuerungen in der Personalabrechnung

Referent: Dr. Andrea Schmidt

Stammdatenpflege

Abweichende gesetzliche Krankenkasse bei Minijobbern (Filter, Import, Export)

Verbesserungen im BEA-Meldeverfahren

Neue Version der digitalen Lohnschnittstelle

Erweiterungen im Rebsy-Verfahren

Baulohnabrechnung

Kein Überbrückungsgeld für Dachdecker

Berechnung der Mindesturlaubsvergütung

Weitere Änderungen

Agenda

Neuerungen im Nicht-Lohn Bereich

Anpassungen im Sage HR Mitarbeiterportal

Erweiterungen im Sage HR Zeitmanagement

Erweiterungen im Sage HR Schichtplaner

Neues Modul Sage HR dPA Cloud

Referent: René Kanzler

Agenda

Übergreifende Änderungen

Security Updates

Neues Setup

Referent: Waldemar Sander

Termine Versionsauslieferungen

Gesetzliche Krankenkasse bei Minijobbern

Gesetzliche Krankenkasse bei Minijobbern

Neue Stammdatenfelder seit Version 2021.2.2

Neu in Version 2021.3.0:

- Filterung nach der zugeordneten Krankenkasse
- Automatische Einschränkung
 - Personengruppen 109 und 110
 - Arbeitnehmer ohne Kennzeichen „privat Versichert“

Arbeitnehmer Krankenhaus Alles wird gut Juli 2021

Filtername:

Kriterien (33 von 160)

- Zeitraum: benutzerdefiniert
- Zusatzversorgungskasse
- Gestellungsgeld
- Freie Seiten Arbeitnehmer
- Nachname, Vorname
- Rehabilitand AV 1 %
- gesetzl. Kasse bei Minijob (3)**
 - Alle ohne Zuordnung
 - AOK Hannover
 - AOK PLUS

Filterungsergebnisse (2)

Nr.	Bezeichnung
5	Kleinlohn Peter
2	Kurz Fritz

Person Steuer/SV Tarif Extras Vortrag

PersNr: Name: gültig ab: ST

SV-Schlüssel:

KV:

RV:

AV:

PV:

Anteil Basisversorgung:

privat versichert (Minijob):

Umlage:

IGU:

VBS:

SV-Träger

Bundesknavpschaft (Einzugsstelle) AN-Anteil: AG-Anteil:

Bundesknavpschaft (Einzugsstelle) AN-Anteil: AG-Anteil:

gesetzliche Krankenkasse (Minijob):

Bundesknavpschaft (Einzugsstelle) AN-Anteil: AG-Anteil:

anteilige Berechnung nach:

1 von 2 Arbeitnehmer (gefiltert)

Gesetzliche Krankenkasse bei Minijobbern

Neu in Version 2021.3.0:

- Berücksichtigung im Exportgenerator

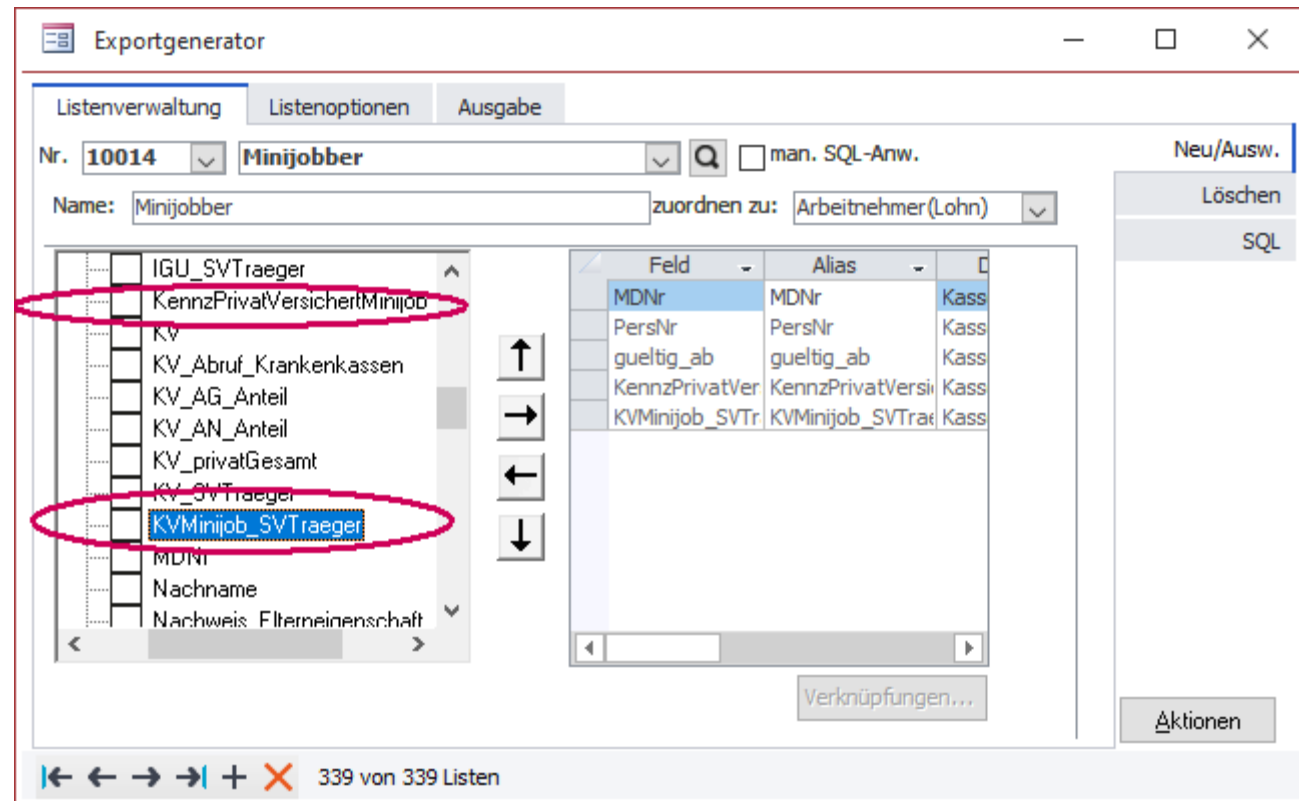

Gesetzliche Krankenkasse bei Minijobbern

Neu in Version 2021.3.0:

- Berücksichtigung im Standard-Daten-Austausch-Modul (SDAM)

aus Objekt: Arbeitnehmer angezeigte Datensätze: 4

MDnr	ANnr	KennzPrivatVer...	KrankenkasseK...	GueltigAb
1	888	-1	67450665	01.09.2021
1	2	-1	88888888	01.07.2021
1	2	0	67450665	01.09.2021
1	2	1	88888888	01.11.2021

Verbesserungen im BEA- Meldeverfahren

Verbesserungen im BEA-Meldeverfahren

Alle Meldungen zum Versand freigeben

Bisher:

- Einzelbearbeitung der Meldungen (prüfen und freigeben)

Neu:

- Menüpunkt zur Freigabe der erstellten Meldungen

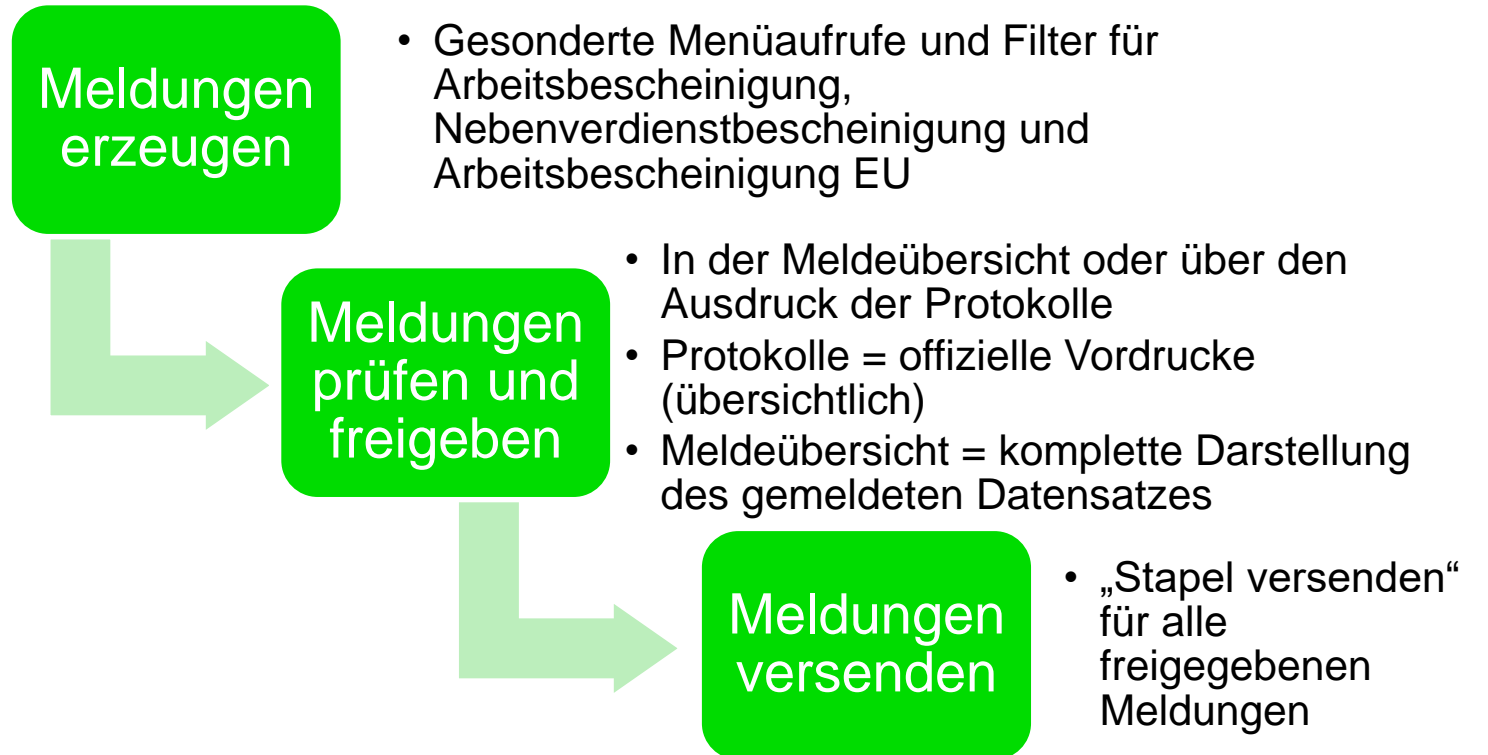

Verbesserungen im BEA-Meldeverfahren

Alle Meldungen zum Versand freigeben

Neu:

- Menüpunkt zur Freigabe der erstellten Meldungen

Verbesserungen im BEA-Meldeverfahren

Neues Formular für die Arbeitsbescheinigung

- Nur redaktionelle Änderungen

Passender Filter für die Arbeitsbescheinigung EU

- Vorbelegung mit Arbeitnehmern, deren Austritt im Filterzeitraum liegt

Erweiterungen der Kernprüfung

Filter für Arbeitsbescheinigung EU

Filtereinstellungen

Filtername:

Kriterien (79 von 159)

Zeitraum:

Zeit:

von: bis:

Kriterium:

folgende:

von:

bis:

Filterungsresultate (2)

Nr.	Bezeichnung
38	Gunther Adele
44	Müller Fanny

Filter

Info

Verwaltung

Auswahl

Zurücksetzen

Anwenden

Abbrechen

Erweiterungen im Rebsy-Verfahren

Erweiterungen im Rebsy-Verfahren

Name des Datenübersmittlers

- Bestandteil der XML-Datei
- Bei der Gegenstelle registriert
- Nicht immer identisch mit der Mandantenbezeichnung
- Neu: gesondertes Feld

Erweiterungen im Rebsy-Verfahren

- Vorzeiträume für Rentenbezugsmitteilungen
- Bei Bedarf Hinterlegung des Vorzeitraums
- Möglich bei ausgewählten Steuerkennzeichen (1 und 6)
- Vorzeiträume werden über Rebsy mit gemeldet

Allgemeine Daten

- Bezeichnung: Versorgungsbezug
- Aktenzeichen Krankenkasse: 160016
- Versorgungsbezug steuerpflichtig: Ja
- Versorgungsbezug beitragspflichtig: Ja
- Beitragsobergrenze (Vbmax): 1.800,00 €
- Art des Versorgungsbezugs: Anderer Versorgungsbezug, Betriebsrente
- Anwendung des Freibetrags: Grundstellung, Nein, Ja, Anteilig
- Abweichende Werte für die Lohnsteuerbescheinigung: Ja, Nein

Rentenbezugsmitteilung (RebSy)

Steuerkennzeichen: § 22 Nummer 1 Satz 3 Buchstabe a Doppelbuchstabe aa EStG

Von	Bis	
01.04.2000	15.01.2018	Löschen

Baulohnabrechnung

Baulohnabrechnung – Mindesturlaubsvergütung

Ausschluss von Lohnarten für die Berechnung der Mindesturlaubsvergütung

Lohnart Krankenhaus Alles wird gut

Einordnung Faktoren Rechnungswesen **Besondere** Speicher

LANr: 3250 Name: Corona-Sonderprämie gültig ab: Dez 2020 Global!

Zuschlag
Art: kein Wert: 0
abgabefrei vom Grundlohn: 0,00%

Abgabefreiheit
bis max
LSt.: 0,00% 0,00
SV: 0,00% 0,00

Folgelohnart
Nr:
Übernahme Folgefaktoren:
Anzahl: kein Betrag: kein

ZVK-erstattungsfähig: MUV-Ausschluss

Berücksichtigung für Pfändung:
Ausgabe auf Lohn-/Gehaltsabrechnung:

Umlage
Abführung:
Weiterzahlung im Krankheitsfall:
Erstattung: keine
 U1
 U2
 Export ext. Erfassung

Aktionen

275 von 33

Baulohnabrechnung – Wegfall des Überbrückungsgelds

Ab der Winterbauperiode 2021/2022 entfällt die Zahlung des Überbrückungsgelds im Gerüstbau. Dieses wurde bisher in den Monaten November bis März gezahlt, wenn „Ausfallstunden Saison-KUG“ erfasst wurden.

Ab 2021 erfolgt im November keine Berechnung des Überbrückungsgelds mehr. Ab Dezember führen erfasste „Ausfallstunden Saison-KUG“ zur Berechnung von Saison-Kurzarbeitergeld.

Mit dem Datenbankupdate wird ab 11/2021 eine Gültigkeit für die Gerüstbauer-ZVKs angelegt. Hierin wird der Beginn der Winterbauperiode mit Dezember und dem Ende im März eingetragen.

Abgleich von Ein- und Austrittsdaten

Abgleich von Ein- und Austrittsdaten

Bisher:

Bisher wurde bei der Erfassung von Ein- und Austrittsdaten im Modul Personalabrechnung die Frage nach dem generellen Abgleich der Ein- und Austrittsdaten mit dem Modul Zeitwirtschaft gestellt. Die Antwort auf diese Frage wurde benutzerbezogen gespeichert.

Neu:

Die bisherige Nachfrage des Systems wurde nun durch eine Einstellung im Mandanten ersetzt. Unter <Mandant: Konfiguration: Programm> finden Sie die neue Option „Abgleich der Ein- und Austritte zur Zeitwirtschaft“.

Abgleich von Ein- und Austrittsdaten

Aktivierung der Option im DB-Update, wenn mindestens ein Benutzer den Abgleich eingestellt hatte

Weitere Änderungen

Weitere Änderungen

- DEÜV-Meldungen für Personen mit Beitragsgruppenschlüssel 9001 bzw. 0000
- Neue Datensatzversion im Verfahren RV-BEA
- Optimierungen im Abruf von Rückmeldungen vom Sage HR DATA Service in die Sage HR Suite

Weitere Änderungen

- Kurzfristige gesetzliche Änderung zum Lohnsteuereinbehalt für Besatzungsmitglieder auf Handelsschiffen
- Vorübergehende Erhöhung von 40% auf 100% wurde um fünf Jahre verlängert
- Anpassung der Datengrundlage für die Lohnsteueranmeldung

Arbeitnehmer Reederei Nordlicht April 2021

Person Steuer/SV Tarif Extras Vortrag

PersNr: 3 Name: Achter, Steven gültig ab: 01.04.2021 NB

Dienststellung: Schiffsleute

Seemannskasse: normaler Beitrag Seekasse

Unfallversicherung: normaler Beitrag Seekasse

Arbeitnehmer fällt unter § 41 a Abs. 4 EStG - Lohnsteuereinbehalt durch Arbeitgeber

Beitragsberechnung: SV (SVpfl.Brutto) und Seemannskasse (DHeuer)

SV und Seemannskasse (SVpfl.Brutto)

DHeuerberechnung (nur aktueller Monat)

Antragbefreiung RV

Berufsgruppe: 22 Maschinenpersonal - Fachkräfte

Fahrzeuggruppe: 40 Frachtschiffe

Versicherungsart: 10 Seeschiff mit deutscher Flagge (nicht im ISR)

Patent: 00 kein Befähigungszeugnis

Aktion

3 von 6 Arbeitnehmer (gefiltert nach aktiven Arbeitnehmern)

Weitere Änderungen

NVE – Digitale Verdiensterhebung

- Kennzeichen für „Zuschuss zum Kurzarbeitergeld“
- Berücksichtigung bei den „sonstigen Bezügen“ in der Verdiensterhebung

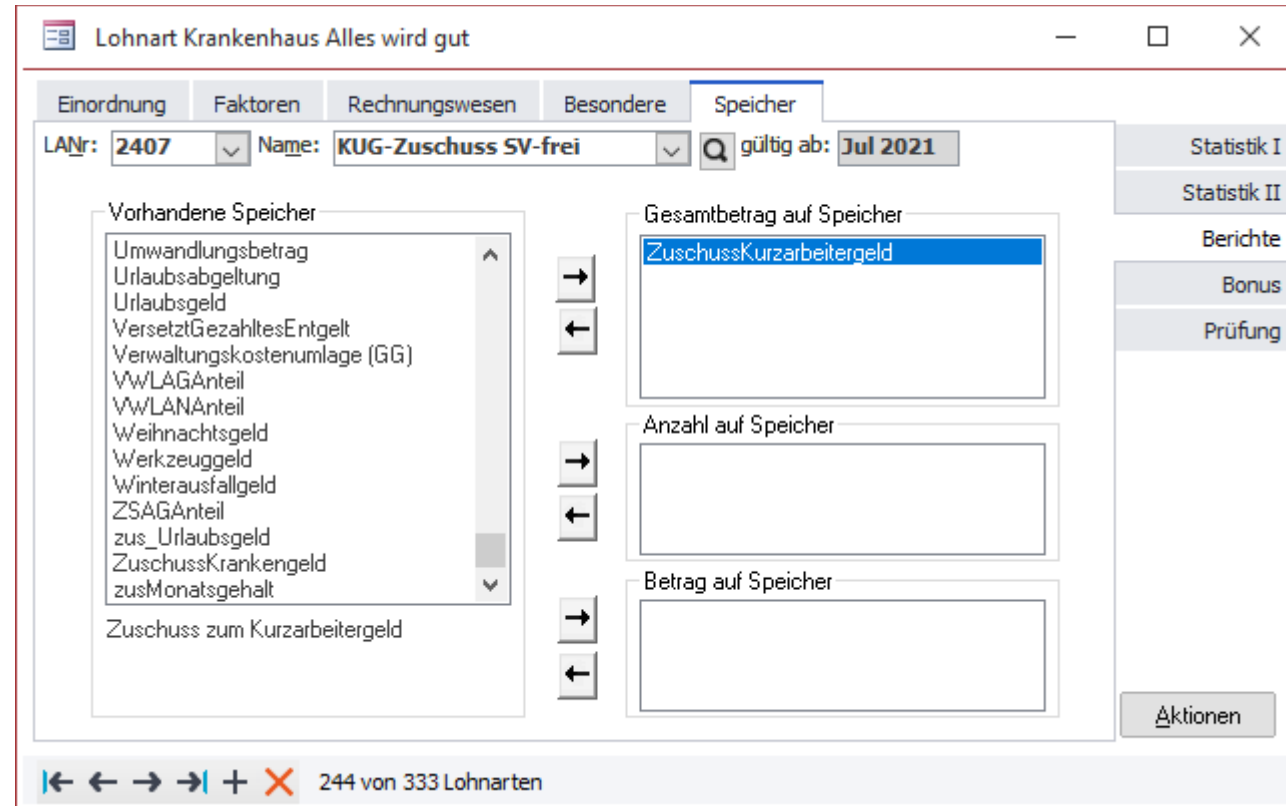

Sage HR Mitarbeiterportal

Sage HR Mitarbeiterportal

Sage HR Mitarbeiterportal

Meine erledigten Aufgaben | Dienstleistungsunternehmen GmbH | S

Startseite Mitarbeiter Genehmigungen Gesprächsnotizen Fehlzeiten Reise Ziele Entwicklung Bewerber Zeit Anwesenheitsdisplay Kalender Ampelkonto Zeiterfassung Projektzeiterfassung Infocenter **Einstellungen**

Sicherheit Vorgaben Kommunikation Änderungsprotokoll

Führungskraft

Zuordnungen **Mitarbeiter** Zeitmanagement Gesprächsnotizen Bewerber Einstellungen Dienste Lohn Kalender Workflows

	Sichtbar	Neuanlage	Lesen	Schreiben	Löschen	Genehmigen
Übersicht PowerUser	✗					
Übersicht Führungskraft	✓					
▼ Mitarbeiter	✓	✗				
Eigene Daten			✓	✓	✗	
Direkt Unterstellte			✓	✓	✗	
Daten meiner Abteilung			✓	✓	✗	
Übrige			✓	✓	✗	
mit Aufgabe			✓	✓	✗	
► Allgemeine Daten	✓					
► Profildaten	✓					
► Dokumente	✓					
► Bewertung	✓					
► Unterweisungen	✓					
► Eintritt	✓					
► Austritt	✓					
► Personalakte	✓					
► Mitarbeiter Stammblatt	✓					
► Historie						
► Weiterleiten						
► Sonstige Aktionen						
Bewertungsbogen anlegen		✗	✗	✗	✗	
► Auswertungen						

Konfiguration der Ansicht des Kopfbereiches im Mitarbeiter verhindern
 Mitglieder dieser Rolle können inaktive Mitarbeiter sehen
 mandantenübergreifende Einträge im Adressbuch zulassen
 Neue Startseite aktivieren

▼ Konfiguration neue Startseite

Einträge für die Kachel **Links**:

Beschreibung	Link
Sage GmbH	www.sage.com

Auswahl der **angezeigten Kacheln**:

Kachel	Sichtbar
Mein Team	<input checked="" type="checkbox"/>
Terminal	<input checked="" type="checkbox"/>
Meine Schichten	<input checked="" type="checkbox"/>
Kalender	<input checked="" type="checkbox"/>
Geburtstage & Jubiläen	<input type="checkbox"/>
Links	<input checked="" type="checkbox"/>
Ausschreibungen	<input type="checkbox"/>

Sage HR Schichtplaner

Sage HR Schichtplaner

Meine Schichten - Übersicht

August 2021

Montag	Dienstag	Mittwoch	Donnerstag	Freitag	Samstag	Sonntag
26 Jul Tages Kurse Aqua Express (Fitness Ku... 08:00 - 17:00	27 Tages Kurse Body & Mind (Fitness Ku... 08:00 - 17:00	28 Tages Kurse Aqua Express (Fitness Ku... 08:00 - 17:00	29 Spät Kurse Toning (Fitness Kurse) 11:00 - 20:00	30 Spät Kurse Toning (Fitness Kurse) 11:00 - 20:00	31 Spät Kurse Toning (Fitness Kurse) 11:00 - 20:00	1 Aug Tages Kurse Aqua Express (Fitness Ku... 08:00 - 17:00
2 Tages Kurse Aqua Express (Fitness Ku... 08:00 - 17:00	3 Tages Kurse Body & Mind (Fitness Ku... 08:00 - 17:00	4 Arbeitsfrei	5 Arbeitsfrei	6 Spät Kurse Toning (Fitness Kurse) 11:00 - 20:00	7 Spät Kurse Toning (Fitness Kurse) 11:00 - 20:00	8 Spät Kurse Toning (Fitness Kurse) 11:00 - 20:00
9 Tages Kurse Aqua Express (Fitness Ku... 08:00 - 17:00	10 08:00 Tages Kurse Aqua Express 10:00 Weiterbildung	11 Arbeitsfrei	12 Spät Kurse Aqua Express (Fitness Kur... 13:00 - 22:00	13 Spät Kurse Toning (Fitness Kurse) 11:00 - 20:00	14 Spät Kurse Toning (Fitness Kurse) 11:00 - 20:00	15 Spät Kurse Toning (Fitness Kurse) 11:00 - 20:00
16 Tages Kurse Aqua Express (Fitness Ku... 08:00 - 17:00	17 Tages Kurse Aqua Express (Fitness Ku... 08:00 - 17:00	18 Arbeitsfrei	19 Spät Kurse Aqua Express (Fitness Kur... 13:00 - 22:00	20 Spät Kurse Toning (Fitness Kurse) 11:00 - 20:00	21 Spät Kurse Toning (Fitness Kurse) 11:00 - 20:00	22 Urlaub bezahlt
23 Urlaub bezahlt	24 Urlaub bezahlt	25 Urlaub bezahlt	26 Urlaub bezahlt	27 Urlaub bezahlt	28 Urlaub bezahlt	29 Spät Kurse Toning (Fitness Kurse) 11:00 - 20:00
30 Spät Kurse Aqua Express (Fitness Kur... 13:00 - 22:00	31 Tages Kurse Aqua Express (Fitness Ku... 08:00 - 17:00	1 Sep Arbeitsfrei	2 Arbeitsfrei	3 Arbeitsfrei	4 Arbeitsfrei	5 Sep Arbeitsfrei

Sage HR Schichtplaner

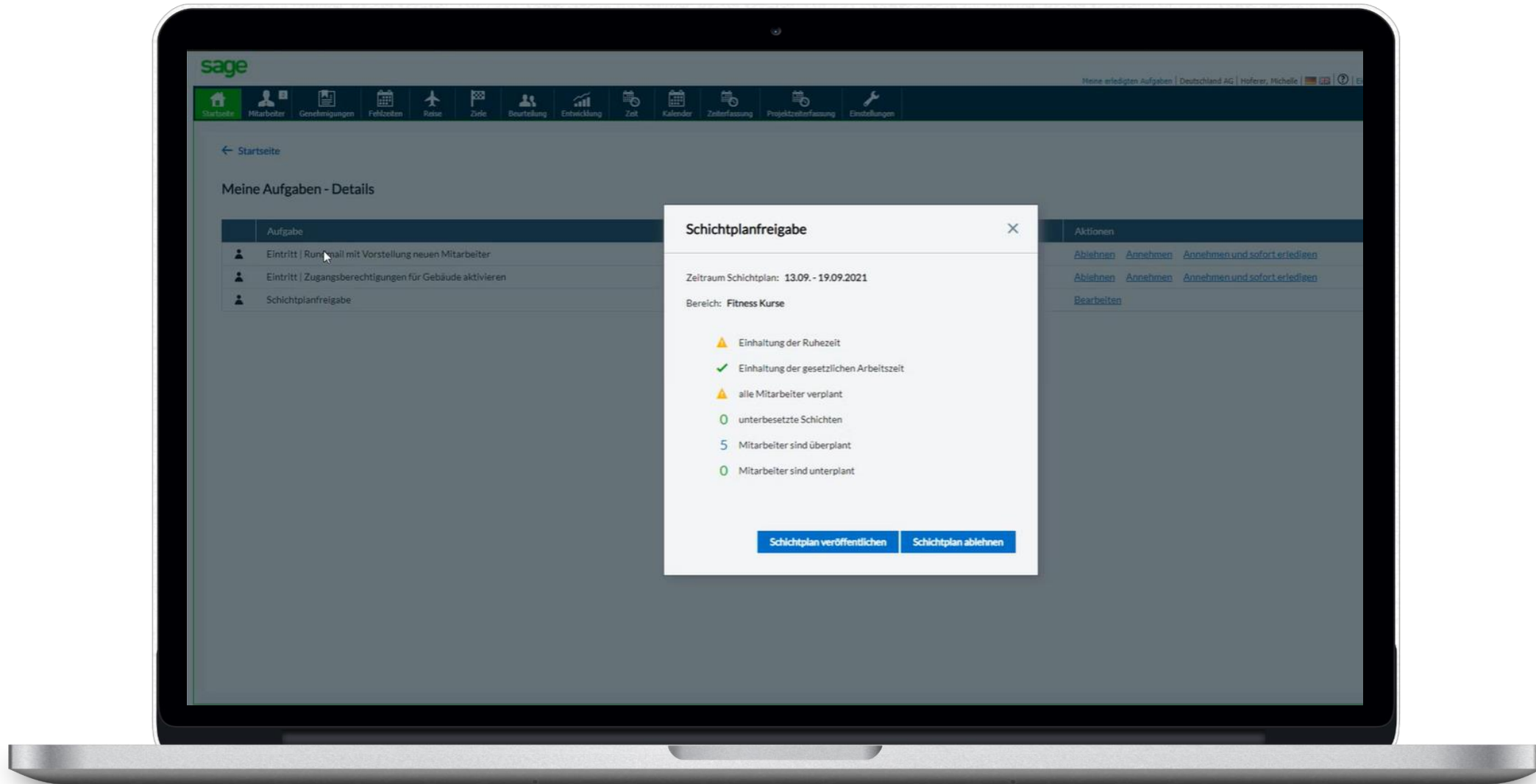

Sage HR Schichtplaner

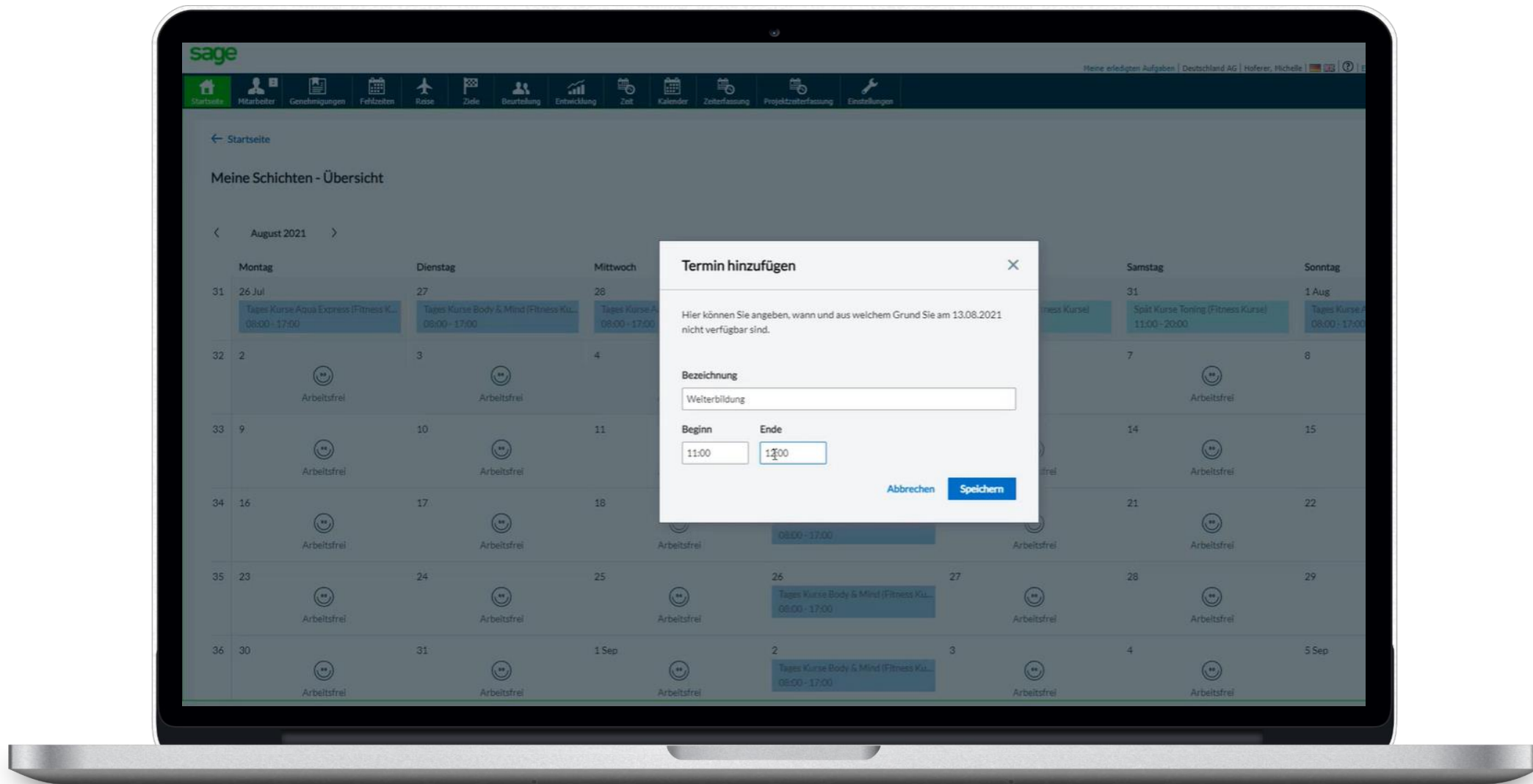

Sage HR Schichtplaner

Datum	Benutzername	Produkt	Änderung	Schlüssel	Eigenschaft	Ursprünglicher Wert	Neuer Wert
05.08.2021 09:44	PM4	Termin	Termin	Weiterbildung 13.08.2021 11:00 - 12:00			
05.08.2021 09:33	teamleiter	Sicherheit	Rolle	Mitarbeiter	Rechte	Settings Execute False	Ja
05.08.2021 09:33	teamleiter	Sicherheit	Rolle	Mitarbeiter	Rechte	Settings_MasterData_Timemanagement_Shiftplan Write False	Ja
05.08.2021 09:33	teamleiter	Sicherheit	Rolle	Mitarbeiter	Rechte	Settings_MasterData_Timemanagement_Shiftplan Read False	Ja
05.08.2021 08:35	PM4	Termin	Termin	Weiterbildung 06.08.2021 10:00 - 11:00			
05.08.2021 08:34	teamleiter	Zeitwirtschaft	Schicht	Tages Kurse Aqua Express 05.08.2021 08:00-17:00	Zuordnung Mitarbeiter		Staedtler, Roman
05.08.2021 08:34	teamleiter	Zeitwirtschaft	Schicht	Tages Kurse Aqua Express 05.08.2021 08:00-17:00	Zuordnung Mitarbeiter		Latour, Claire
05.08.2021 08:34	teamleiter	Zeitwirtschaft	Schicht	Tages Kurse Aqua Express 05.08.2021 08:00-17:00	Zuordnung Mitarbeiter		Upamecano, Dayot
04.08.2021 07:42	teamleiter	Termin	Termin	arzt 15.09.2021 10:00 - 11:00			
02.08.2021 16:24	PM4	Termin	Termin	bin beim Arzt 07.09.2021 08:00 - 10:00			
29.07.2021 08:55	teamleiter	Zeitwirtschaft	Schichtplanbereich	Fitness Kurse	Mitarbeiter		Tasende, José Ang
29.07.2021 08:55	teamleiter	Zeitwirtschaft	Schichtplanbereich	Fitness Kurse	Mitarbeiter		Staedtler, Roman
29.07.2021 08:55	teamleiter	Zeitwirtschaft	Schichtplanbereich	Fitness Kurse	Mitarbeiter		Upamecano, Dayot

Sage HR Schichtplaner

2 Mo	3 Di	4 Mi	5 Do	6 Fr	7 Sa
Tages Kurse Aqua Express 08:00 - 17:00 1	Tages Kurse Aqua Express 08:00 - 17:00 0	Tages Kurse Aqua Express 08:00 - 17:00 0	Tages Kurse Aqua Express 08:00 - 17:00 3	Tages Kurse Aqua Express 08:00 - 17:00 0	Tages Kurse Aqua Express 08:00 - 17:00 0
Tages Kurse Body & Mind 08:00 - 17:00 0	Tages Kurse Body & Mind 08:00 - 17:00 1	Tages Kurse Body & Mind 08:00 - 17:00 0	Tages Kurse Body & Mind 08:00 - 17:00 1	Tages Kurse Body & Mind 08:00 - 17:00 0	Tages Kurse Body & Mind 08:00 - 17:00 0
Spät Kurse Toning 11:00 - 20:00 0	Spät Kurse Toning 11:00 - 20:00 0	Spät Kurse Toning 11:00 - 20:00 0	Spät Kurse Toning 11:00 - 20:00 0	Spät Kurse Toning 11:00 - 20:00 1	Spät Kurse Toning 11:00 - 20:00 0
Spät Kurse Aqua Express 13:00 - 22:00 0	Spät Kurse Aqua Express 13:00 - 22:00 0	Spät Kurse Aqua Express 13:00 - 22:00 0	Spät Kurse Aqua Express 13:00 - 22:00 0	Spät Kurse Aqua Express 13:00 - 22:00 0	Spät Kurse Aqua Express 13:00 - 22:00 0

Sage HR Schichtplaner

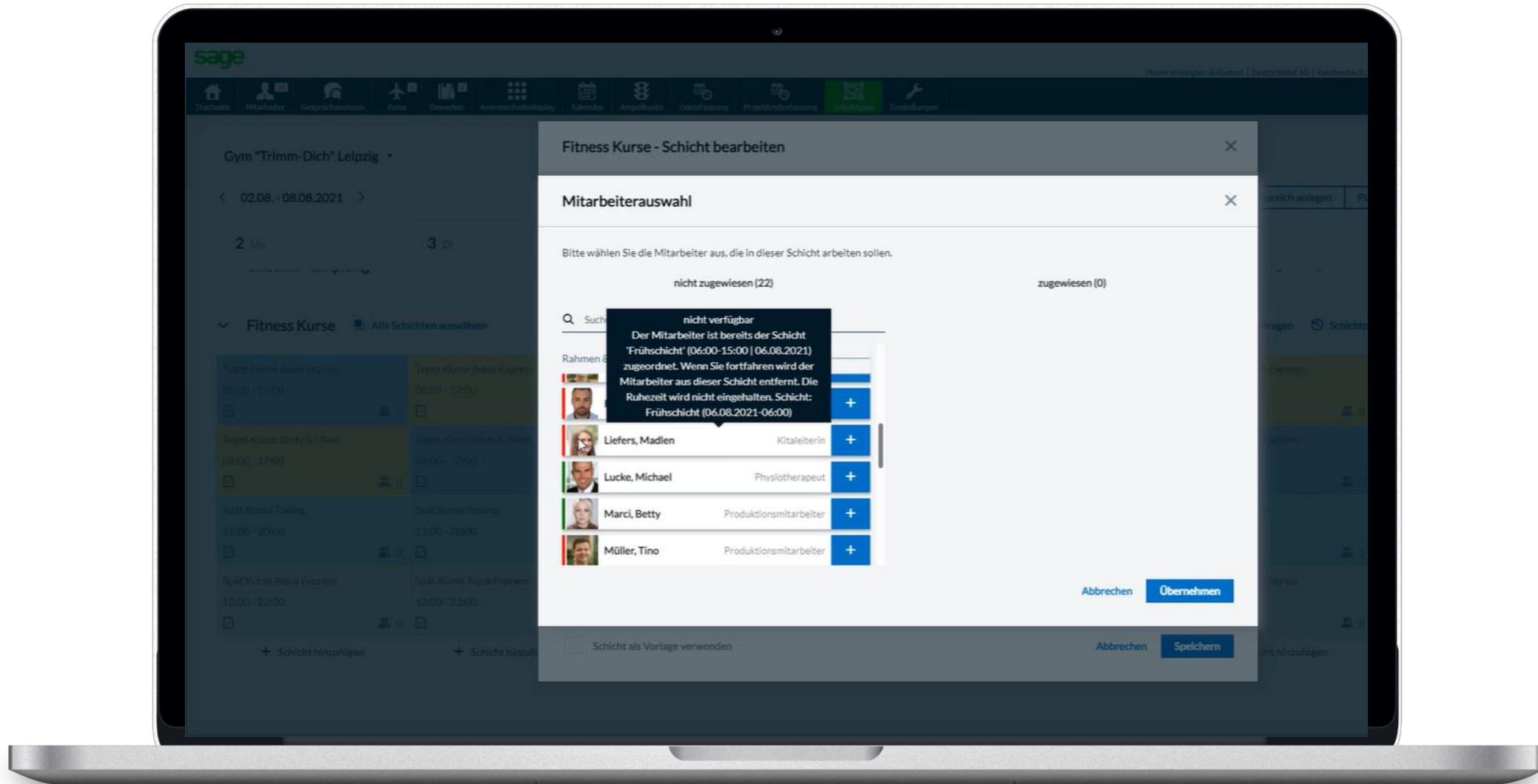

Sage HR dPA Cloud

Sage HR dPA Cloud

- Anzeige der Mitarbeiterakte aus dem neuen Arbeitnehmer heraus
- Archivieren von Dokumenten in einer Mandanten- und Personalakte
- Archivierung von Dokumenten beim Monatswechsel

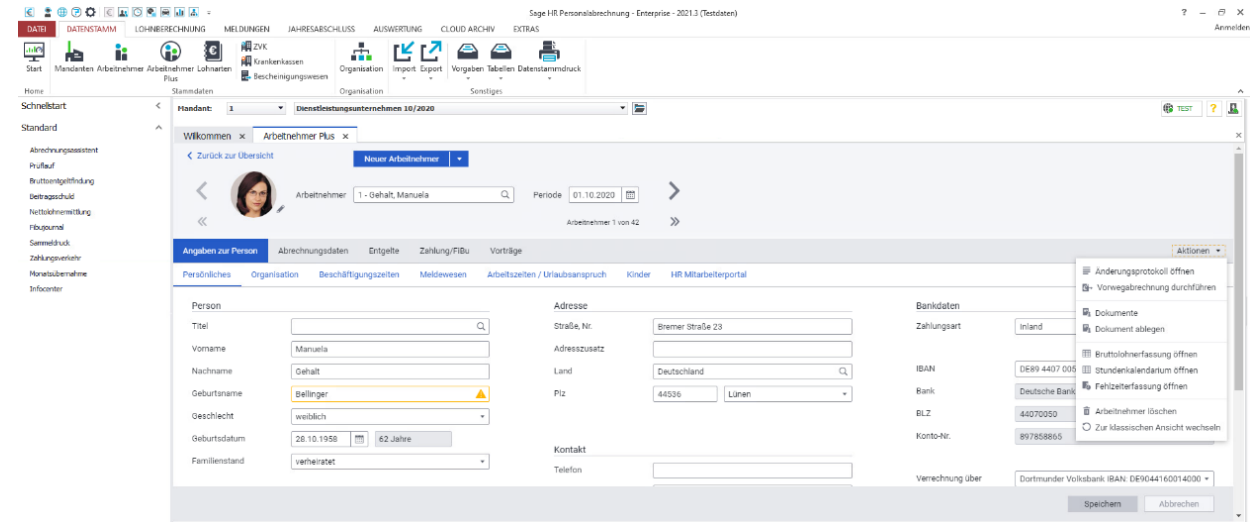

Sage HR dPA Cloud

- Upload externer Dokumente mit Vorbelegung der Attribute
- Sammelupload von Dokumenten

Belegart Bewerberdokumente:	Lebenslauf
Personalnummer:	1
Vorname:	Manuela
Nachname:	Gehalt
Datum:	03.08.2021
Periode:	08/2021
Mandantennummer:	1
Mandantename:	Dienstleistungsunternehmen

At the bottom of the form, there are two tabs: 'ERWEITERT' (selected) and 'ALLGEMEIN'. A blue 'SPEICHERN' (Save) button is located in the bottom right corner. A link 'EIGENSCHAFTEN ÜBERPRÜFEN' is visible at the bottom left.

Sage HR dPA Cloud

- Zugriff auf die Dokumente direkt im d3 Cloud Archiv

Tag	0	1	2	3	4	5	6	7	8	9	10	11	12	13	14	15	16	17	18	19	20	21	22	23	24	25	26	27	28	29	30	31	Sp
0,00	0,00	0,00	0,00	0,00	0,00	0,00	0,00	0,00	0,00	0,00	0,00	0,00	0,00	0,00	0,00	0,00	0,00	0,00	0,00	0,00	0,00	0,00	0,00	0,00	0,00	0,00	0,00	0,00	0,00	0,00	0,00	0,00	

LA-Nr.	Lehrt	Pl.	Anzahl	Betrag	Zustausch	Endbetrag
2009	AG-Anteil VWL umgekehrt	1,00	1,00	26,60		26,60
2010	Stammgehalt	1,00	1,00	2456,46		2456,46
Summe:						2.483,06

Security Updates

Security-Updates (Absicherung der Programmpfade)

Ziel dieses Updates:

- Stringente Trennung zwischen Programmen, Programmdateien und Benutzerdateien

Inhalt des Updates

- Wir begrenzen den Zugriff auf die Sage HR Suite Verzeichnisse per Nachschaltprogramm im OU auf authentifizierte Benutzer
- Die Windows Gruppe „Jeder“ aus allen [Verzeichnissen](#) entfernt.
- Dem Anwender werden keine Meldungen ausgegeben, es findet eine Protokollierung statt (c:\Program Files (x86)\Sage\Personalwirtschaft\Datenbank\Log\)

Security-Updates (Absicherung der Programmpfade)

Voraussichtliche (mögliche) Auswirkungen für die Anwender der Sage HR Suite:

- Folge dieser Änderung könnte sein, dass wenn derzeit User/Partner Arbeitsdateien in den Verzeichnissen der Personalwirtschaft anlegen, diese zukünftig in anderen Verzeichnissen abgelegt werden müssen, oder Kunden/Partner explizit Berechtigungen vergeben müssen

Security-Updates (Absicherung der Datenbankupdate Sql Scripte)

Ziel dieses Updates:

- Sicherheit des Updates durch Sage-Signaturen gegen mögliche Manipulationen von außen

Inhalt des Updates

- Wir sichern unsere Datenbank Skripte durch eine Signatur gegen Manipulation von außen
- Jedes Script im Ordner „C:\Program Files (x86)\Sage\Personalwirtschaft\Datenbank\Skripte“ erhält ein Validierungsfile was vor dem Ausführen eines Datenbanksriptes geprüft wird.
Beispiel: deployscript_2021.2.00.999999.sql -> deployscript_2021.2.00.999999.validation.xml
- Im Falle von Unstimmigkeiten, wird das Datenbank-Update nicht durchgeführt und der Anwender bekommt eine entsprechende Meldung angezeigt

Security-Updates (Absicherung der Datenbankupdate Sql Skripte)

Voraussichtliche (mögliche) Auswirkungen für die Anwender der Sage HR Suite:

- Folge dieser Änderung ist, dass alle Skripte im Ordner „C:\Program Files (x86)\Sage\Personalwirtschaft\Datenbank\Skripte“ dem Standard entsprechen müssen damit ein Datenbank-Update ausgeführt werden kann

Security-Updates

Notwendigkeit:

- Beide Maßnahmen dienen dazu Manipulation und das Ausführen von Schad-Code zu verhindern
- Notwendige Anpassungen, um den aktuellen Anforderungen hinsichtlich Datenschutz und -sicherheit zu entsprechen

Aktualisiertes Setup /Derivatswechsel

Aktualisiertes Setup /Derivatswechsel

Warum?

- Die Dauer des OU soll minimiert werden
- Dazu wird eine aktualisiertes Setup auf Basis der PW 2021.3.0 bereitgestellt und mit Version PW 2021.3.1 ein Derivatswechsel im OU
- Im Setup wurde aktualisiert:
 - PW, Tservice, TraceLogManager, Bewerber Addin, Doku

Im Setup wurde entfernt:

- Autorun, Personaleinsatzplanung, Dakota

Termine

Termine Auslieferung

Version	2021.3.0	2021.3.1	2021.3.2	2022.1
Offlineupdate	30.08.2021			
Onlineupdate	13.09.2021	Okt / KW 42	Nov / KW	

Ihre Fragen?

The Sage logo, consisting of the word "sage" in a lowercase, rounded, sans-serif font. The letters are a vibrant green color.

Vielen Dank.

